

CERAMIN[®]
VARIO



»Prawdziwa alternatywa
dla kamienia naturalnego i płytek! «



CERAMIN® – nowy, ceramiczno-podobny kompozyt

Komponenty CERAMIN® są łączone ze sobą w niskich temperaturach, a tym samym w procesie energooszczędnym i o niskim poziomie emisji.

- niezwykle wytrzymały
- wodoodporny
- odporny
- bez PCV
- wolny od zanieczyszczeń
- ekologiczny
- w 100 % odzyskiwalny
- łatwo nadaje się do recyklingu
- lekki
- sprawdzona niemiecka jakość

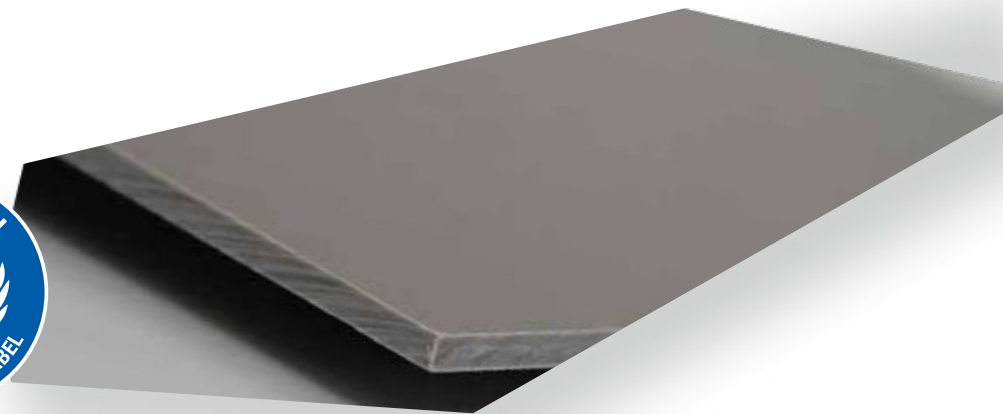

www.blauer-engel.de/uz120

CERAMIN® VARIO

»Prawdziwa **alternatywa**
dla kamienia naturalnego
i płytek! «

To takie proste!

1.



Oczyść podłoże i odpowiednio przygotuj. Istniejące płytki nie muszą być usuwane, wystarczy nakleić na nie nowe.

2.

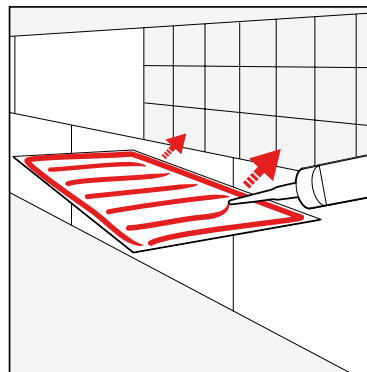

Zastosuj klej zgodnie z instrukcjami, połóż płytki Ceramin® Vario. Przytnij na wymiar za pomocą nożyka do tapet.

3.

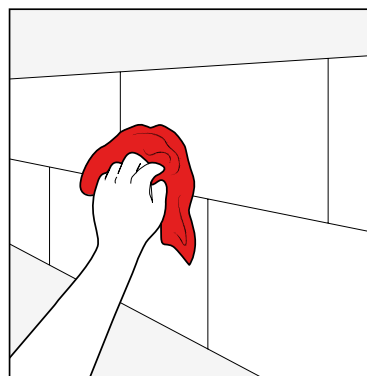

Wyczyść - i już gotowe. Żadne wypełnianie spoin lub inne czynności nie są konieczne.

**Ułoż
i już...**

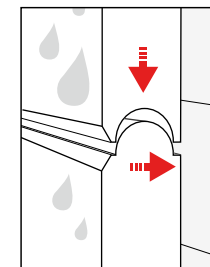

System profili hydrofobowych

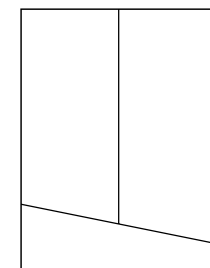

Elegancka mikroszczelina

**... bez
wypełniania
spoin!**

Format 40/120 [392x1,180 mm]



● Art.-Nr. 44076 Oil shale



● Art.-Nr. 44077 White Tadelakt



● Art.-Nr. 44078 Brown lime plaster



● Art.-Nr. 44079 White polished plaster



● Art.-Nr. 44080 Cream concrete



● Art.-Nr. 44081 Grey lime plaster

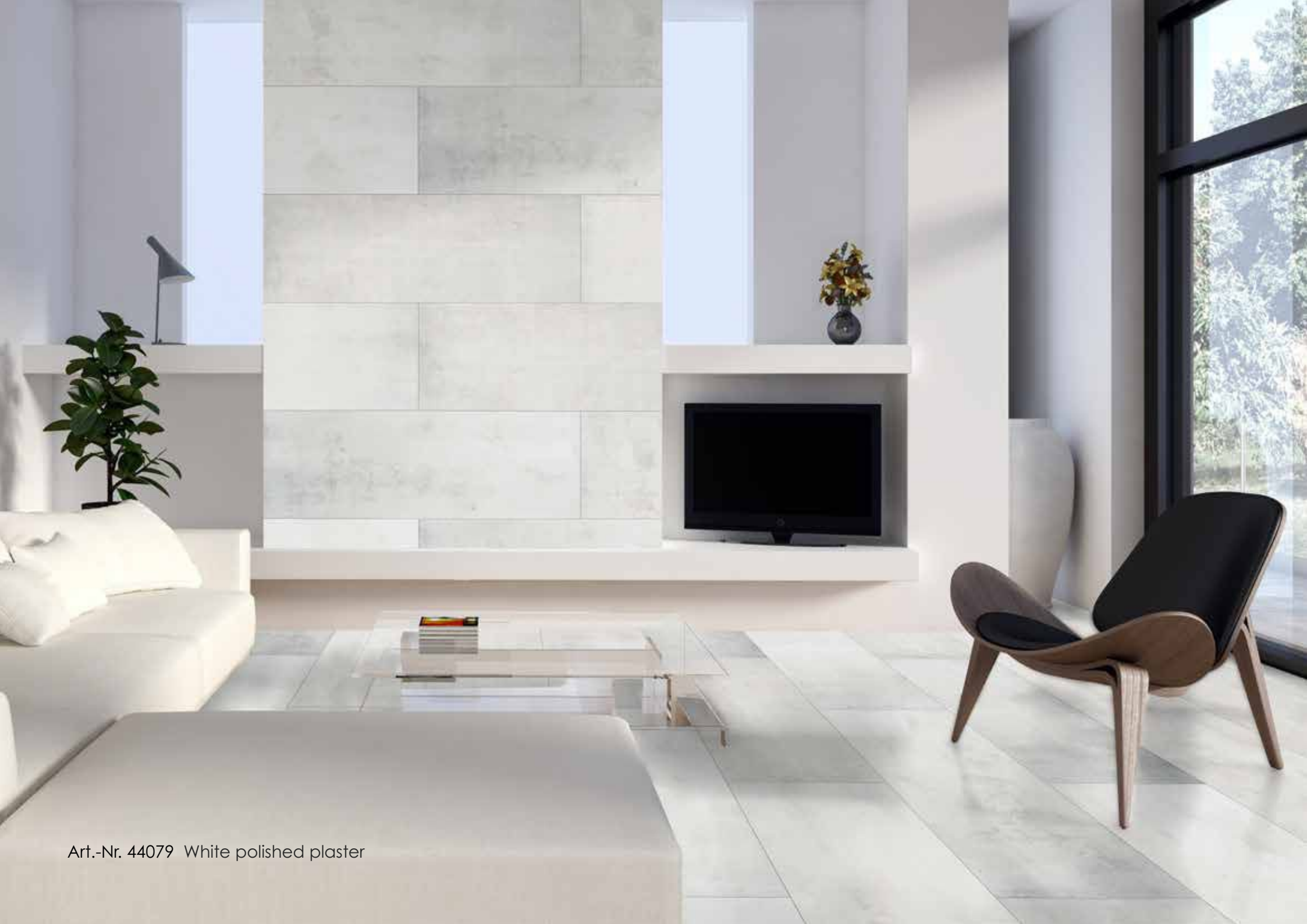

Art.-Nr. 44079 White polished plaster

Format 40/80 [392x780 mm]



● Art.-Nr. 44062 White Tadelakt



● Art.-Nr. 44067 Concrete cream-coloured



● Art.-Nr. 44068 Grey lime plaster



● Art.-Nr. 44069 Nero assoluto



● Art.-Nr. 44070 Beige natural stone



● Art.-Nr. 44071 Cream natural stone



● Art.-Nr. 44072 Grey-brown Tadelakt



● Art.-Nr. 44073 Cream Tadelakt



● Art.-Nr. 44074 Shell limestone



44062 White Tadelakt

Format 30/60 [315x642 mm]



● Art.-Nr. 43036 Grey lime plaster



● Art.-Nr. 43039 Brown lime plaster



● Art.-Nr. 43040 White lime plaster



● Art.-Nr. 43041 Beige lime plaster



● Art.-Nr. 43042 Light concrete



Art.-Nr. 43041 Beige lime plaster

Format 20/130 [208 x 1.294 mm]



● Art.-Nr. 47614 Rustic pitch pine



● Art.-Nr. 47621 Matured timber



● Art.-Nr. 47622 Black flamed larch



● Art.-Nr. 47623 Nature oak oiled



Art.-Nr. 47622 Black flamed larch (podłoga), Art.-Nr. 44077 White Tadelakt (ściana)

Format 20/130 [208 x 1.294 mm]



● Art.-Nr. 47624 Patinated red cedar



● Art.-Nr. 47627 Darkened tulipier



● Art.-Nr. 47630 White oak oiled



● Art.-Nr. 47631 Steamed sessile oak



Art.-Nr. 47631 Steamed sessile oak



Przed

Po

Odnawiaj z **CERAMIN**® Vario – to takie proste!



Gwarancja



Wytrzymałość

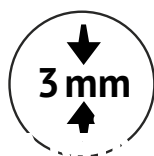

Grubość



System profili hydrofobowych



Mikro-faza



Uszczelnienie powierzchni



Wodoodporne

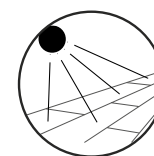

Odporne na promienie UV



Łatwe w czyszczeniu



Właściwości przeciwpoślizgowe



Wyprodukowano w Niemczech

Wszystkie zalety płytki ceramicznej oraz znacznie więcej...

- System profili hydrofobowych
- Elegancka mikroszczelina, bez konieczności wypełniania spoin
- Łatwe do układania, bez głośnych urządzeń
- Przcinanie na wymiar za pomocą nożyka do tapet
- Zdecydowanie lżejsze niż płytki ceramiczne
- Wielkoformatowe płytki łatwe do układania
- Łatwe klejenie na ścianach i podłogach
- Wystarczy nakleić na stare płytki
- Wodoodporne i łatwe w pielęgnacji
- Układanie bez hałasu i bez pyłu
- Trwałe jak płytki ceramiczne
- Stabilne wymiarowo i wytrzymałe



www.blauer-engel.de/uz120

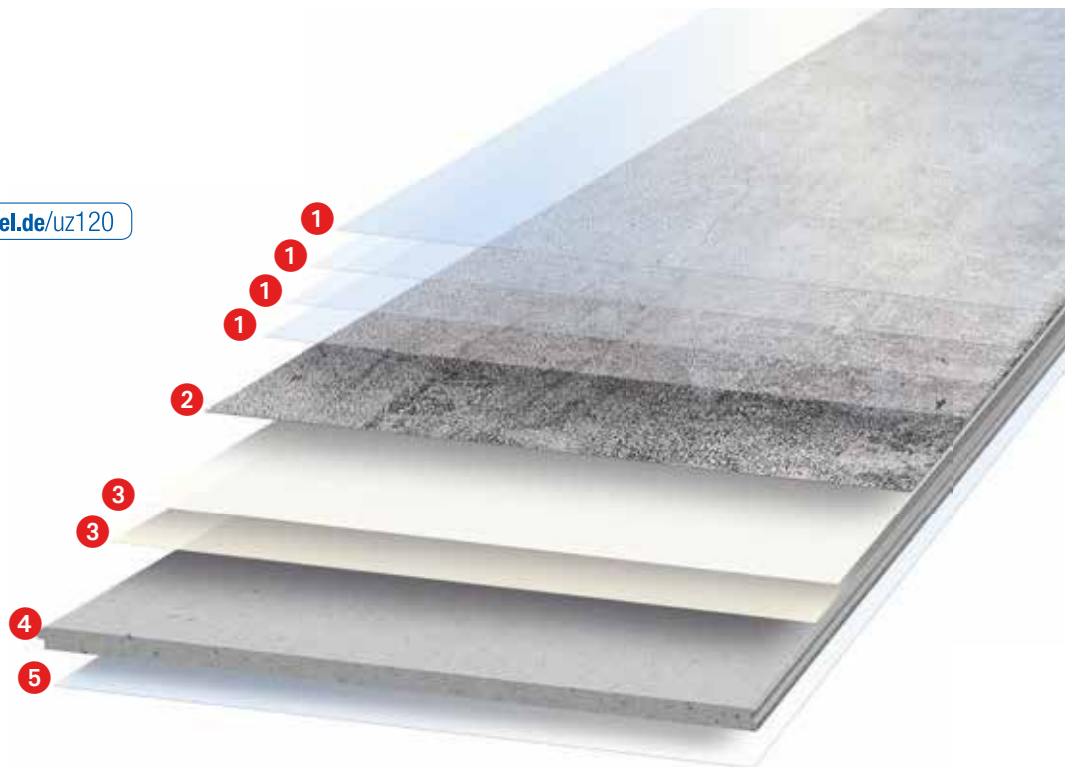

Budowa

- | | |
|---|--|
| 1 Wielowarstwowe uszczelnienie powierzchniowe Sealtec | 4 Płyta bazowa CERAMIN [®] z systemem profili hydrofobowych |
| 2 Warstwa z cyfrowo drukowanym dekiem | |
| 3 2 powłoki podkładu | 5 Stabilizująca powłoka lakiernicza |

Zalecane narzędzia i akcesoria



● Szpachelka do kleju B1
Art.-Nr. 43351

Standardowe podłoże: 400–500 g/m²



● Szpachelka do kleju B3
Art.-Nr. 43352

Chropowate podłoże: 500-600 g/m²



● Zakończenie ze stali nierdzewnej Art.-Nr. 43347



● Szpachelka do kleju C1
Art.-Nr. 43353

Stare płytki: ok. 1.000–1.200 g/m²



● Klej MultiConnect
Art.-Nr. 44944 pojemnik 15 kg
Art.-Nr. 44945 pojemnik 5,5 kg



● MultiConnect
Art.-Nr. 44946
tuba 290 ml

Należy postępować zgodnie ze szczegółowymi instrukcjami stosowania podanymi przez producenta kleju na opakowaniu.

Nie wyjmować kleju z tuby bezpośrednio przy pomocy szpachelki. Należy użyć małej packi, aby wjąć klej z tuby, a następnie nanieść go na szpachelkę.

Profesjonalne wskazówki dotyczące układania CERAMIN® Vario



(1) Narzędzia: Ołówek, taśma miernicza, poziomica, pion murarski, nożyk do tapet, Klej Classen MultiConnect do płytek, szpachelka do kleju, profil końcowy.



(2) Mocne, stabilne podłoże: Trwale suche, czyste, wolne od kurzu, oleju i smaru, luźnych części i starych, niewodoodpornych powłok oraz odpowiednio wyrównane i sztywne. Nanieś warstwę uszczelniającą, w razie potrzeby za pomocą taśmy uszczelniającej, w wilgotnych pomieszczeniach oraz na podłożach wrażliwych na wilgoć.

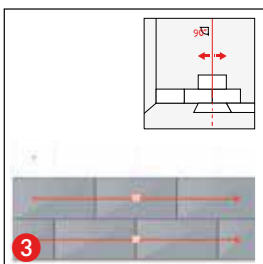

(3) Układanie na ścianie
Zaznacz środek ściany za pomocą pionu lub lasera, wyrównaj płytki z tym znacznikiem. Płytki krawędziowe powinny mieć szerokość co najmniej połowy płytki. Zalecenie: Układaj płytki na "mijanę". Zaleta: sprawia to, że pomieszczenie wydaje się większe.

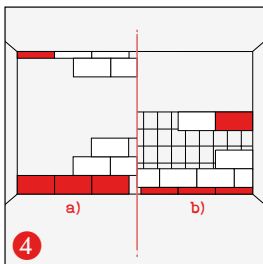

(4) Wysokość na ścianie
a) Bez zdefiniowanej wysokości obszaru do wyłożenia płytkami: zacznij od dołu przy użyciu całych płytek (umożliwia nałożenie warstwy podłogi).
b) Jeżeli wysokość obszaru do wyłożenia płytkami jest ustalona: zakończ na górze całymi płytkami. Aby to zrobić, określ wysokość obszaru do wyłożenia płytkami, przytnij odpowiednio dolne płytki, jeżeli to konieczne i zacznij układanie od rzędu dolnego.

(5) Łączenie na całej powierzchni w strefach mokrych: Umieść płytkę CERAMIN® Vario na warstwie kleju CLASSEN MultiConnect lekko ją przesuwając, a następnie wyrównując. Uwaga: Pióro i wpust muszą być dokładnie spasowane.

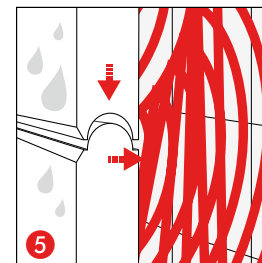

(6) Łączenie częściowe poza strefami mokrymi (jak WC, kuchnia, etc.): Nanieś klej CLASSEN MultiConnect z tuby na tył płytki CERAMIN® Vario i przyciśnij ją do ściany. Narożniki zewnętrzne są wykonywane z użyciem standardowych profili.

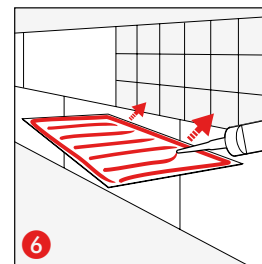

(7) Uszczelnij wnęki oraz wycięcia dla rur i kształtek za pomocą CLASSEN MultiConnect lub odpowiednio dopasowanego kolorowego silikonu.

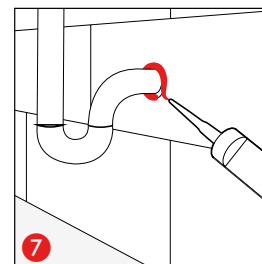

(8) Układanie na podłozie
W prostokątnych pomieszczeniach rozciągnij pion centralnie i równoległe do ścian bocznych. Rozpoczynając od szczeliny między płytkami lub od środka płytki na linii pionu, wyrównaj pierwszy rząd z pionem. Układaj kolejne płytki wzdłuż ściany.

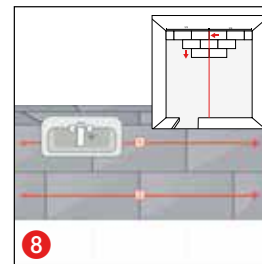

Do każdej paczki CERAMIN® Vario dołączone są szczegółowe ilustrowane instrukcje układania.

To takie proste!



Obejrzyj. Podręcznik układania CERAMIN® Vario na YouTube

Przegląd dekorów

CERAMIN® VARIO

[W związku z techniką druku mogą wystąpić pewne rozbieżności w kolorystyce w porównaniu ze zdjęciami]

Nowy drewnopodobny wygląd (●)



Art.-Nr. 44079 White polished plaster 40/120



Art.-Nr. 43041 Beige lime plaster 30/60



Art.-Nr. 44074 Shell limestone 40/80



Art.-Nr. 43040 White lime plaster 30/60



Art.-Nr. 44070 Beige natural stone 40/80



Art.-Nr. 47630 White oak oiled 30/120 ●



Art.-Nr. 43036 Grey lime plaster 30/60

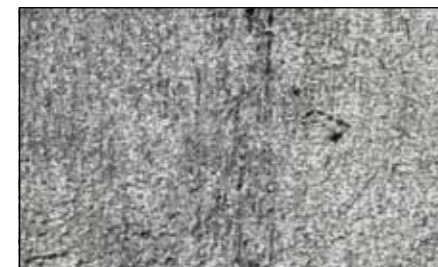

Art.-Nr. 44081 Grey lime plaster 40/120
Art.-Nr. 44068 Grey lime plaster 40/80



Art.-Nr. 47621 Matured timber 30/120 ●



Art.-Nr. 44076 Oil shale 40/120



Art.-Nr. 47624 Patinated red cedar 30/120 ●



Art.-Nr. 47622 Black flamed larch 30/120 ●



Art.-Nr. 44067 Concrete cream-coloured 40/80



Art.-Nr. 44080 Cream concrete 40/120



Art.-Nr. 43042 Light concrete 30/60



Art.-Nr. 44073 Cream Tadelakt 40/80



Art.-Nr. 44071 Cream natural stone 40/80



Art.-Nr. 47623 Nature oak oiled 30/120 ●



Art.-Nr. 44077 White Tadelakt 40/120
Art.-Nr. 44062 White Tadelakt 40/80



Art.-Nr. 47614 Rustic pitch pine 30/120 ●



Art.-Nr. 44072 Grey-brown Tadelakt 40/80



Art.-Nr. 44078 Brown lime plaster 40/120
Art.-Nr. 43039 Brown lime plaster 30/60



Art.-Nr. 47631 Steamed sessile oak 30/120 ●



Art.-Nr. 47627 Darkened tulipier 30/120 ●

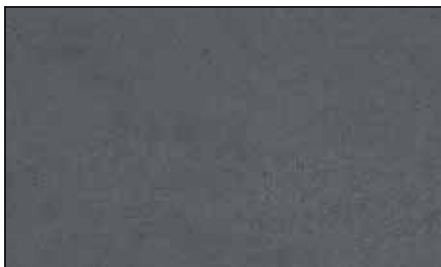

Art.-Nr. 44069 Nero assoluto 40/80

Grupa CLASSEN jest producentem, dostawcą i pełnozakresowym usługodawcą branży produktów z naturalnego drewna oraz produktów na bazie drewna i naturalnego włókna, służących do wykończeń wnętrz. CLASSEN opracowuje i produkuje wysokiej jakości podłogi wyłącznie w Niemczech i jest jednym z wiodących światowych dostawców podłóg laminowanych. Zrównoważony rozwój, ostrożne korzystanie z zasobów oraz ochrona klimatu i środowiska to wiążące, podstawowe wartości, do których Grupa CLASSEN i jej pracownicy przywiązują najwyższą wagę. Znajduje to odzwierciedlenie w produktach wytwarzanych i sprzedawanych przez CLASSEN, którego sukces rynkowy wynika nie tylko z ich doskonałej jakości. Zaspokojenie rosnących wymagań partnerów handlowych i konsumentów jest prawdziwym motorem innowacyjności grupy CLASSEN, który napędza twórcze podejście do odnawiania produktów i optymalizacji procesów. Jako właściciel wielu patentów i wzorów użytkowych, Grupa CLASSEN jest jednym z liderów innowacji w branży. CLASSEN jest kompetentnym globalnym partnerem handlowym.



info@classen.de